Trondheim Baptistmenighet
et levende fellesskap grepet av Jesus Kristus

KRISTUS ER LEVENDE
Христос живет

«Da sa engelen til dem: Vær ikke redde, for se, jeg forkynner dere en stor glede som skal bli hele folket til del. For i dag er det født dere en Frelser i Davids by, Han er Kristus, Herren.»
Luk. 2,10-11

И сказал им Ангел: не бойтесь; я возвещаю вам великую радость, которая будет всем людям: ибо ныне родился вам в городе Давидовом Спаситель,Который есть Христос Господь;
Luk. 2,10-11

Trondheim Beaptistmenighets menighetsblad
Nr. 1 2020

Trondheim Baptistmenighet

et levende fellesskap grepet av Jesus Kristus

- Andakt *Side 3*
- 1 Johannes *Side 4*
- Nyhetstavla *Side 6*
- Møtekalender *Side 7*
- Bønneuka *Side 8 - 9*
- Aktivitetskalender *Side 10 - 11*
- Årsmøte 2019 *Side 12*
- Informasjon *Side 13*
- Julemessa 2019 *Side 14 - 15*

Konto for skattefrie gaver **4200 03 39274**

Frister for stoff til menighetbladet 1. kvl: 20. nov. - 2. kvl: 10. mars - 3. kvl: 25. mai - 4. kvl: 5. sept.

Pastor og forstander
Egil Sagen

Telefon
482 84 665

Internett
www.trondheimpaptist.no

E-post
pastor@trondheimbaptist.no

F.book
trondheimbaptist

Besøks og postadresse
Prinsensgate 2D, 7012 Trondheim

Bidrag mottas med takk

Vipps
95082

Andakt

«FOR ET BARN ER OSS FØDT, EN SØNN ER OSS GITT. HERREDØMMET ER PÅ HANS SKULDER. HANS NAVN SKAL KALLES UNDER, RÅDGIVER, MEKTIG GUD, EVIG FAR OG FREDSFYRSTE.» (JES 9,6)

Siste uke i 2019 – jule- og nyttårsfeiring, som i alle andre år. Jul for å feire Jesu fødsel, og glede over nytt år 2020 og de mulighetene det alltid bringer med seg.

Hvordan ble egentlig 2019? Det sikreste og riktigste svaret på dette er: Ikke helt som planlagt. For er det noe som er sikkert, så er det at et nytt år ikke blir som vi hadde tenkt. Vi har jo våre planer og meninger, men ofte skjer det noe i forhold til disse som gjør at de ikke blir innfridd. Kanskje har vi for stor tiltro til vår egen betydning og innflytelse? Vi glemmer at det som er utenfor oss selv er mye større og har mye større innflytelse på oss og våre omgivelser enn vi. På en ferietur så jeg følgende sitat fra Rasmus Løland skrevet på veggen til ei ferge på Vestlandet: *«Tidi gjekk og gjekk, og ansa ikkje på kva folk tenkte.»*

Verset som er teksten vår denne gangen er også en slik «mye større enn oss sak». Det forteller om Guds største intervensjon i verden siden skapelsen. Fødselen av barnet i Betlehem var den konkrete starten på Guds gjenopprettelse av vårt forhold til Ham som ble ødelagt i Edens hage.
Johannes beskriver Jesus på mange måter i Joh. 1. I vers 9 kan vi lese: ***«Dette var Det Sanne Lyset, som gir lys til hvert menneske som kommer inn i verden.»***

Slik Jesus ble lys for oss vil Han også at vi skal være lys for andre. Han refererer til oss som «verdens lys» i Matt. 5,14. Vi skal altså være lys på Hans vegne for verden rundt oss. Lys som lyser opp for menneskene slik at de kan finne veien hjem til Gud!

Og da er vi over på hvordan kan vi lyse i en mørk verden? Det første er å fortelle om lyset, Jesus. Det andre, og mer effektive, er å leve i dette lyset selv slik at det skinner over på andre.

I Galaterbrevet finner vi en veldig god beskrivelse av hvordan dette lyset kan være. Gal. 5,22-23 snakker om Åndens frukt, altså frukten av å leve som Guds Barn: «***Men Åndens frukt er kjærlighet, glede, fred, langmodighet, vennlighet, godhet, trofasthet, saktmodighet, selvtukt. Loven er ikke imot slike.»***

Vi har nettopp feiret julen der fred og glede er veldig sentralt, kan vi la dette være en inspirasjon også i 2020 slik at verden får demonstrert julen også utover etterjulsvinteren og resten av året?

Om vi gjør det, så tror jeg 2020 vil bli et flott og lyst år for Guds Rike her hos oss!

Godt og velsignet nyttår!

Egil Sagen

1 Johannes

1Det som var fra begynnelsen, det
som vi har hørt, det som vi har sett
med våre øine, det som vi skuet og
våre hender følte på - om livets Ord
2- og livet blev åpenbaret, og vi har
sett det og vidner og forkynner eder
livet, det evige, som var hos Fade-
ren og blev åpenbaret for oss - 3det
som vi har sett og hørt, det for-
kynner vi og eder, forat og I kan ha
samfund med oss; men vårt sam-
fund er med Faderen og med hans
Sønn Jesus Kristus. 4Og dette
skriver vi forat eders glede kan
være fullkommen.

5Og dette er det budskap som vi har
hørt av ham og forkynner eder, at
Gud er lys, og det er intet mørke i
ham. 6Dersom vi sier at vi har sam-
fund med ham, og vandrer i mørket,
da lyver vi og gjør ikke sannheten;
7men dersom vi vandrer i lyset, li-
kesom han er i lyset, da har vi sam-
fund med hverandre, og Jesu, hans
Sønns blod renser oss fra all synd.
8Dersom vi sier at vi ikke har synd,
da dårer vi oss selv, og sannheten er
ikke i oss;

9dersom vi bekjenner våre synder,
er han trofast og rettferdig, så han
forlater oss syndene og renser oss
fra all urettferdighet. 10Dersom vi
sier at vi ikke har syndet, da gjør vi
ham til løgner, og hans ord er ikke i
oss.

1О том, что было от начала, что
мы слышали, что видели своими
очами, что рассматривали и
что осязали руки наши, о Слове
жизни, – 2ибо жизнь явилась, и
мы видели и свидетельствуем,
и возвещаем вам сию вечную
жизнь, которая была у Отца и
явилась нам, – 3о том, что мы
видели и слышали, возвещаем
вам, чтобы и вы имели общение с
нами: а наше общение – с Отцем
и Сыном Его, Иисусом Христом.
4И сие пишем вам, чтобы радость
ваша была совершенна.

5И вот благовестие, которое мы
слышали от Него и возвещаем
вам: Бог есть свет, и нет в Нем
никакой тьмы. 6Если мы говорим,
что имеем общение с Ним, а
ходим во тьме, то мы лжем и
не поступаем поистине; 7если
же ходим во свете, подобно как
Он во свете, то имеем общение
друг с другом, и Кровь Иисуса
Христа, Сына Его, очищает нас от
всякого греха. 8Если говорим, что
не имеем греха, – обманываем
самих себя, и истины нет в нас.

9Если исповедуем грехи наши,
то Он, будучи верен и праведен,
простит нам грехи наши и
очистит нас от всякой неправды.
10Если говорим, что мы не
согрешили, то представляемЕго
лживым, и слова Его нет в нас.

FELLESSKAPSMIDDAG

Har du savnet møtene der vi spiser middag sammen etterpå og kanskje fortsetter med en samling før vi drar hjem fra kirken?

19. januar 2020 blir det fellesskapsmiddag igjen! Og før vi drar hjem fra kirken blir dere som vil tatt med på en tur til Israel i film og bilder.

Jeg har i alle fall savnet disse dagene hvor vi får litt mer tid og sosialt fellesskap før vi drar hjem. Håper du blir med på **middag** og **Israeltur søndag 19.01 2020**!

Egil Sagen

«STABSNYTT»

Vi har ingen stor lønnet stab i menigheten, men vi har mange frivillige som gjør en innsats og tar på seg oppgaver.

I det siste har vi vært så heldige å få hjelp på to områder: Hanna Drengsrud Dahl har overtatt lederansvaret for søndagsskolen etter Harald Mæhlum og Odd Brøseth har påtatt seg oppgaver innen administrasjon av menighetens økonomi.

Vi er veldig glade for at de stiller opp og at Harald viseforstander dermed får litt mindre å tenke på!

Egil Sagen

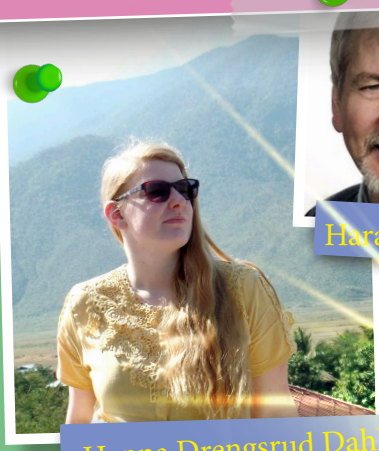
Hanna Drengsrud Dahl

Harald Mæhlum

DÅPSUNDERVISNING

Noen har spurt om dette, og jeg forsøker å sette opp tid til dette ved behov. Vi har et enkelt undervisningsopplegg som kan gjennomføres på en kveld om ønskelig.

Hvis du er interessert i å være med på dåpsundervisning, så ta kontakt med undertegnede eller noen i Eldsterådet. Kontaktinformasjon finnes annet sted i bladet.

Egil Sagen

SPESIELL KIRKEKAFFEPLASS FOR FØRSTE GANGS BESØKENDE

Som dere vet, så kommer det en del folk innom på møtene våre som ikke har vært hos oss før. Når du kommer ny inn i en vel etablert forsamling, så er det ikke alltid så lett å finne seg til rette. Derfor har vi i Eldsterådet tenkt at det vil være fornuftig å sette av noen egne plasser for kirkekaffe til første gangs besøkende der det alltid sitter noen man kan snakke med og ha fellesskap med.

Dermed blir det slik at de som er hos oss for første gang blir henvist til det runde bordet bak teknikerbenken inne i kirkesalen. Det er viktig at vi alle vet om dette og kan vise dem til rette der om vi ikke tar dem med til der vi selv sitter. Møteleder må være flink til å opplyse om hvor man forsyner seg med kaffe og hvor man kan sitte og bli tatt vare på om man er ny hos oss.

Egil Sagen

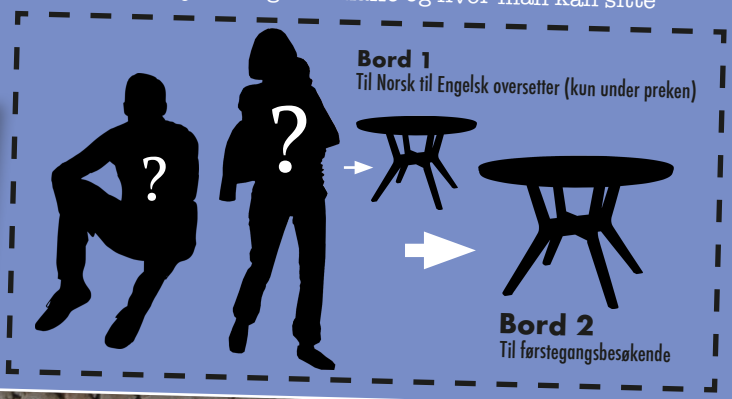

Trondheim Baptistmenighet
et levende fellesskap grepet av Jesus Kristus

MØTEKALENDER 1. KVARTAL 2020

Uke	1	2	3	4	5	6
Dato	05.01.2020	12.01.2020	19.01.2020	26.01.2020	02.02.2020	09.02.2020
Dag	Søndag kl 1100	Søndag kl 1100	Søndag kl 1100	Søndag kl 1100	Søndag kl 1100	Søndag kl 1100
	Gudstjeneste	Gudstjeneste	Gudstjeneste	Gudstjeneste	Gudstjeneste	Gudstjeneste
Taler	Egil Sagen		Egil Sagen	Egil Sagen	Egil Sagen	Egil Sagen
Møteleder	Harald S Mæhlum	Harald S Mæhlum	Harald S Mæhlum	Gunnar Myhr	Solveig Brøseth	David N Mæhlum
Barneandakt	Hanna D Dahl	Søndagsskolen	Harald S Mæhlum	Gunnar Myhr	Harald S Mæhlum	Hanna D Dahl
Pianist	Egil Angen	Peter M Øhrn	Inna N Mæhlum	Inna N Mæhlum	Inna N Mæhlum	Peter M Øhrn
Sang	Lovsangsgruppe	Lovsangsgruppe	Lovsangsgruppe	Lovsangsgruppe	Lovsangsgruppe	Lovsangsgruppe
Lyd	Hanna-Mari Mæhlum	Hanna-Mari Mæhlum	Madeleine Nielsen	David N Mæhlum	Hanna-Mari Mæhlum	Madeleine Nielsen
Møtevert	Dan S Mæhlum	Piotri Klenovski	Dan S Mæhlum	Gudveig Myhr	Anne Lysheim	Dan S Mæhlum
Kollektører	Eli Antonsen	Elsa Y Antonsen	Benga Götestam	Ram M T Mualcin	Eli Antonsen	Benga Götestam
Kirkekaffe	Gruppe 1	Gruppe 2	Gruppe 3	Gruppe 4	Gruppe 5	Gruppe 1
Renhold	Gruppe B	Gruppe C	Gruppe D	Gruppe A	Gruppe B	Gruppe C
Annet	Nattverd	TMCF	TMCF	TMCF	Nattverd	TMCF
			Fellesskapsmiddag			
			Ettermiddagsmøte			

Uke	7	8	9	10	11	12	13
Dato	16.02.2020	23.02.2020	01.03.2020	08.03.2020	15.03.2020	22.03.2020	29.03.2020
Dag	Søndag kl 1100	Søndag kl 1100	Søndag kl 1100	Søndag kl 1100	Søndag kl 1100	Søndag kl 1100	Søndag kl 1100
	Gudstjeneste	Gudstjeneste	Gudstjeneste	Gudstjeneste	Gudstjeneste	Fellessmøte	Gudstjeneste
Taler	Egil Sagen		Egil Sagen			Misjonskirken	
Møteleder	Harald S Mæhlum	Harald S Mæhlum	Gunnar Myhr	Solveig Brøseth	Harald S Mæhlum	Frelsesarmeen	Hanna-Mari Mæhlum
Barneandakt	Menigheten	Harald S Mæhlum	Gunnar Myhr	Hanna D Dahl	Søndagsskolen	Frelsesarmeen	Søndagsskolen
Pianist	Inna N Mæhlum	Inna N Mæhlum	Eigil Angen	Peter M Øhrn	Inna N Mæhlum	Frelsesarmeen	Inna N Mæhlum
Sang	Lovsangsgruppe	Lovsangsgruppe	Lovsangsgruppe	Lovsangsgruppe	Lovsangsgruppe	Frelsesarmeen	Lovsangsgruppe
Lyd	Hanna-Mari Mæhlum	Hanna-Mari Mæhlum	David N Mæhlum	Hanna-Mari Mæhlum	David N Mæhlum	Frelsesarmeen	David N Mæhlum
Møtevert	Piotr Klenovski	Ram M T Mualcin	Gudveig Myhr	Ram M T Mualcin	Dan S Mæhlum	Frelsesarmeen	Anne Lysheim
Kolletører	Eli Antonsen	Ram M T Mualcin	Anne Lysheim	Bengta Götestam	Eli Antonsen	Frelsesarmeen	Ram M T Mualcin
Kirkekaffe	Gruppe 2	Gruppe 3	Gruppe 4	Gruppe 5	Gruppe 1	Frelsesarmeen	Søndagsskolen
Renhold	Gruppe D	Gruppe A	Gruppe B	Gruppe C	Gruppe D	Gruppe A	Gruppe B
Annet	TMCF	TMCF	Nattverd	TMCF	TMCF	TMCF	TMCF

Kolosserbrevet

[1]Paulus, ved Guds vilje Kristi Jesu apostel, og broderen Timoteus [2]- til de hellige og troende brødre i Kristus i Kolossæ: Nåde være med eder og fred fra Gud vår Far, og Herre Jesus Kristus.

Eldste i menigheten **Harald S. Mæhlum - Piotr Klenovski - Dan S. Mæhlum - Sang Uk Ceu Zinhlawng**

www.trondheimbaptist.no | f.book trondheimbaptist | pastor@trondheimbaptist.no

BØNN FOR TRONDHEIM

Den felleskristne Bønneuka nærmer seg. Det er en stor glede å få minne om den felleskristne BØNNEUKA 2020. Det er byens største felleskristne satsing, der dere alle er med og utgjør en forskjell i byen vår. Bønneuka inviterer til felles bønn med mål om å bety enda mer for enda flere! Denne gangen er de fleste innendørs samlinger lagt til Misjonskirken i Arkitekt Christies gt. 1c.

Under Bønneuka 2020 kan du blant annet være med på:

- **Bønnevakt** 24-7 fra søndag 12.1. til søndag 19.1. (også denne gangen med hjemmevakter om natta). Ta kontakt med ditt menighetskontor for å tegne deg til bønnevakt!
- **Medvandrer i Bønneuka** Vi tilbyr en medvandrer på veien i ditt personlige bønneliv gjen nom uka. Møt opp i Salem mandag kl. 17.00 for å høre mer om dette er noe for deg.
- **Salmer** – vår felles arv. Salmekveld i Vår Frue kirke mandag kveld, med blant andre Arild Stav og Karoline Barbøl.
- **Lovsang og bønn** mandag til fredag kl. 10.30 til 12.00 i Misjonskirken
- Bønneseminar, lovsang og bønn tirsdag-torsdag kveld kl. 19.00 i Misjonskirken, med Rhonda Mathisen og Bjørn Olav Hansen
- **Store kveldssamlinger begge søndagene** Den 12/1 kl. 19.00 i Misjonskirken, og 19.1. kl. 18.00 i Nidarosdomen
- **Taize-kveld** fredag kl. 18.00
- **Stort kveldsmøte for unge voksne i Nidarosdomen** lørdag kl. 20.00
- **Bønnetelt på Nordre** tirsdag til torsdag kl. 12.00-14.00

24 timers bønnevakt hele uka – behov for folk til å ta vakter. Gjennom hele uka fra kl. 07.00 til kl. 23.00 er det bønnevakt i peisestua i 2. etg i Misjonskirken. Bønnerommet er åpent for alle som ønsker å komme innom. Ta kontakt med ditt menighetskontor for å tegne deg til bønnevakt!

Bønn og lovsang mandag til fredag kl. 10.30 til kl. 12.00. Vi fortsetter med formiddagssamlinger alle hverdager også i 2020. Mandag-fredag blir det derfor lovsang og bønn fra kl. 10.30-12.00, i hovedsalen i Misjonskirken. Bønnevaktene kan da velge om de deltar på dette eller ber i bønnerommet.

Bønneseminar, lovsang og bønn («Bønneskole») fortsetter om kvelden tirsdag til torsdag!
Et av høydepunktene under Bønneuka bruker å være bønneseminarene om kvelden. Også under Bønneuka 2020 blir det bønneseminar, lovsang og bønn tirsdag til torsdag. Rhonda Mathisen (tirsdag-onsdag) og Bjørn Olav Hansen (torsdag) underviser. Rhonda har arbeidet mange år i det internasjonale lederteamet i Transformation, og i lederskapet for International House of Prayer (IHOP) i Kansas. I Norge er hun kjent bl.a. som hovedtaler på Oase og som forfatter av boka «Desperat etter Guds nærvær» (Proklamedia). Hun underviste under Bønneseminaret i Bønneuka 2019. Bjørn Olav Hansen er ordinert pastor i Det Norske Baptistsamfunn, og leder av Kristi himmelfartskapell – et økumenisk bønnekapell i Vestre Toten. Han er initiativtager til Nasjonalt bønneråd, et forum for de fleste bønnenettverkene i Norge, og er også en del av lederteamet for de nasjonale bønnekonferansene på Grimerud. Bjørn Olav har skrevet flere bøker om bønn, og holdt bønneseminarer i inn- og utland gjennom mange år. Han besøkte Bønneuka sist i 2015.

Programmet for disse kveldene blir:
Åpning og lovsang kl. 19.00. Bønneseminar 2 sesjoner kl. 19.30. Rhonda Mathisen / Bjørn Olav HansenLovsang/bønn/betjening/info kl. 21.30. Vi oppmuntrer alle kirkelig ansatte og ledere til å delta disse tre dagene!

Det blir store kveldssamlinger begge søndagene. Åpningsmøtet er i Misjonskirken søndag 12. januar kl. 19.00, der blant andre Arild Stav medvirker. Avslutningsgudstjenesten blir søndag 19. januar kl. 18.00 i Nidarosdomen. Vi forventer fulle hus!

Øvrig program
Medvandrer i Bønneuka. I år tilbyr Bønneuka en medvandrer på veien i ditt personlige bønneliv den uka. En å fortelle til hva du har opplevd med Gud etter som dagene går gjennom uka. Møt opp i Salem mandag kl. 17 for å høre mer om dette kan være noe for deg.

Salmer – vår felles arv. Mandag kveld under Bønneuka blir det salmekveld. Salmer = poesi og toner i skjønn forening. Kan salmer bidra til at fellesskapet mellom oss styrkes, øke erfaringen av gudsnærvær og at vi får åpnet øynene for hvem Mesteren fra Nasaret er for oss i dag? I Vår Frue kirke mandag 13. januar kl. 19.00 til kl. 21.00 møtes vi for å lytte til, utforske og synge gamle og nye salmer. Blant de som deltar er Arild Stav og Karoline Barbøl. Billettpris; kr. 100,-.

Dialogmøte for ledere tirsdag kl. 12.00 til kl. 14.00, i Frelsesarmeen. Også denne gangen blir det lederlunsj/dialogmøte, for alle prester/pastorer og ledere. Tema er «Bønn i lys av forklarelsens berg». Påmelding på SMS til nr. 416 71 152.

Spesielt for ungdom (i alle aldre): **Taize-kveld** fredag, og stort kveldsmøte i samarbeid med den nasjonale konferansen «Studentforum» lørdag kveld i Nidarosdomen! Fredag kveld kl. 18.00 blir det stor Taize-gudstjeneste, i Vår Frue kirke. Arrangementet egner seg godt for ungdom.

Lørdag kveld kl. 20.00 samarbeider også denne gangen Bønneuka med konferansen StudentFORUM om et stort anlagt **kveldsmøte med lovsang og tale i Nidarosdomen**. Her kommer mange av unge voksne-miljøene i byen til å være med, sammen med flere hundre konferansedeltakere (forrige gang var vi mellom 7-800 som kom!). Møt opp tidlig for å få god plass!

Bønnetelt og evangelisering på Nordre tirsdag til torsdag fra kl. 12.00 til 14.00. Suksessen fra de siste årene fortsetter: Om ettermiddagen tirsdag til torsdag fra kl. 12.00 til kl. 14.00 er vi til stede øverst i Nordre gate, tilgjengelig for alle i byen som vil stoppe for samtale, forbønn, eller en kopp kaffe.

Rhonda Mathisen
Rhonda Hughey har arbeidet mange år i det internasjonale lederteamet i Transformation, og i lederskapet for International House of Prayer (IHOP) i Kansas. I Norge er hun kjent bl.a. som hovedtaler på Oase og som forfatter av boka «Desperat etter Guds nærvær» (Proklamedia).

Bjørn Olav Hansen
Bjørn Olav Hansen er ordinert baptistpastor, og leder av Kristi Himmelfartskapell – et økumenisk bønnekapell på Toten. Han er initiativtager til Nasjonal bønneråd, har skrevet flere bøker om bønn, og gjennom mange år holdt bønneseminarer i inn- og utland.

På vegne av hovedkomiteen for Bønneuka i Trondheim/ Trondheim kristne råd Tarjei Cyvin.

Bønneukas visjon og hensikt

Lydighet	Vi vil gjøre det Jesus ba oss gjøre.
Mangfold og enhet	Vi vil forene byens kristne fra forskjellige tradisjoner i felles bønn.
Trygghet	Vi vil bruke tid sammen og bli bedre kjent med hverandre.
Guds nærvær	Vi vil at alle skal oppleve Guds nærvær, både de som er nær og de som er langt borte.
Åndelig klima	Vi vil erfare et forandret åndelig miljø slik at det blir lettere å bli kristen.
Åpne øyne	Vi vil at alle mennesker får se at det handler om liv og fellesskap med Jesus Kristus.

Vi vil se mennesker bli møtt av **Gud**, helbredet og komme til tro...

Matteus 11:29 NB
Ta Mitt åk på dere og lær av Meg!

Onsdag 1. januar
Bønnemøte kl. 18.00

Fredag 3. januar
Chin bønnemøte kl. 17.30

Lørdag 4. januar
Bønnens time kl. 17.00

Søndag 5. januar
Gudstjeneste kl. 11.00
Taler: Egil Sagen
Nattverd

Tirsdag 7. januar
Formiddagstreff kl. 11.30
Andakt: Egil Sagen

Onsdag 8. januar
Bønnemøte kl. 18.00

Fredag 10. januar
Chin bønnemøte kl. 17.30

Lørdag 11. januar
Bønnens time kl. 17.00

Søndag 12. januar
Gudstjeneste kl. 11.00
Taler: Ivar Bolsø
Trondheim Myanmar
Christian Fellowship
Gudstjeneste i Baptistkirken
kl. 13.15 til 15.00

Onsdag 15. januar
Bønnemøte kl. 18.00

Fredag 17. januar
Chin bønnemøte kl. 17.30

Lørdag 18. januar
Bønnens time kl. 17.00

Søndag 19. januar
Gudstjeneste kl. 11.00
Taler: Egil Sagen
Trondheim Myanmar
Christian Fellowship
Gudstjeneste i Baptistkirken
kl. 13.15 til 15.00

Tirsdag 21. januar
Formiddagstreff kl. 11.30
Andakt: Arnfinn Aandal

Onsdag 22. januar
Bønnemøte kl. 18.00
Damene kl. 18.00

Fredag 24. januar
Chin bønnemøte kl. 17.30

Lørdag 25. januar
Bønnens time kl. 17.00

Søndag 26. januar
Gudstjeneste kl. 11.00
Taler: Egil Sagen
Trondheim Myanmar
Christian Fellowship
Gudstjeneste i Baptistkirken
kl. 13.15 til 15.00

Onsdag 29. januar
Bønnemøte kl. 18.00

Fredag 31. januar
Chin bønnemøte kl. 17.30

Lørdag 1. februar
Bønnens time kl. 17.00

Søndag 2. februar
Gudstjeneste kl. 11.00
Taler: Egil Sagen
Nattverd

Tirsdag 4. februar
Formiddagstreff kl. 11.30
Andakt: Egil Sagen

Onsdag 5. februar
Bønnemøte kl. 18.00
Damene kl. 18.00

Fredag 7. februar
Chin bønnemøte kl. 17.30

Lørdag 8. februar
Bønnens time kl. 17.00

Søndag 9. februar
Gudstjeneste kl. 11.00
Taler: Egil Sagen
Trondheim Myanmar
Christian Fellowship
Gudstjeneste i Baptistkirken
kl. 13.15 til 15.00

Onsdag 12. februar
Bønnemøte kl. 18.00

Fredag 14. februar
Chin bønnemøte kl. 17.30

Lørdag 15. februar
Bønnens time kl. 17.00

Søndag 16. februar
Gudstjeneste kl. 11.00
Taler: Egil Sagen
Trondheim Myanmar
Christian Fellowship
Gudstjeneste i Baptistkirken
kl. 13.15 til 15.00

Tirsdag 18. februar
Formiddagstreff kl. 11.30
Andakt: Arnfinn Aandal

Onsdag 19. februar
Bønnemøte kl. 18.00
Damene kl. 18.00

Fredag 21. februar
Chin bønnemøte kl. 17.30

Lørdag 22. februar
Bønnens time kl. 17.00

Søndag 23. februar
Gudstjeneste kl. 11.00
Taler: Gjestetaler
Trondheim Myanmar
Christian Fellowship
Gudstjeneste i Baptistkirken
kl. 13.15 til 15.00

Matteus 11:28 NB
Kom til Meg, alle som strever og har tungt å bære, og Jeg vil gi dere hvile!

Onsdag 26. februar
Bønnemøte kl. 18.00

Fredag 28. februar
Chin bønnemøte kl. 17.30

Lørdag 29. februar
Bønnens time kl. 17.00

Søndag 1. mars
Gudstjeneste kl. 11.00
Taler: Egil Sagen
Nattverd

Tirsdag 3. mars
Formiddagstreff kl. 11.30
Andakt: Egil Sagen

Onsdag 4. mars
Bønnemøte kl. 18.00
Damene kl. 18.00

Fredag 6. mars
Chin bønnemøte kl. 17.30

Lørdag 7. mars
Bønnens time kl. 17.00

Søndag 8. mars
Gudstjeneste kl. 11.00
Taler: Gjestetaler
Trondheim Myanmar
Christian Fellowship
Gudstjeneste i Baptistkirken
kl. 13.15 til 15.00

Onsdag 11. mars
Bønnemøte kl. 18.00

Fredag 13. mars
Chin bønnemøte kl. 17.30

Lørdag 14. mars
Bønnens time kl. 17.00

Søndag 15. mars
Gudstjeneste kl. 11.00
Taler: Gjestetaler
Trondheim Myanmar
Christian Fellowship
Gudstjeneste i Baptistkirken
kl. 13.15 til 15.00

Tirsdag 17. mars
Formiddagstreff kl. 11.30
Andakt: Egil Sagen

Onsdag 18. mars
Bønnemøte kl. 18.00
Damene kl. 18.00

Fredag 20. mars
Chin bønnemøte kl. 17.30

Lørdag 21. mars
Bønnens time kl. 17.00

Søndag 22. mars
Fellesmøte i
Frelsesarmeen
kl.11.00
Taler: Fra Misjonskirken
Trondheim Myanmar
Christian Fellowship
Gudstjeneste i Baptistkirken
kl. 13.15 til 15.00

Onsdag 25. mars
Bønnemøte kl. 18.00
Damene kl. 18.00
Fredag 27. mars
Chin bønnemøte kl. 17.30

Lørdag 28. mars
Bønnens time kl. 17.00

Søndag 29. mars
Gudstjeneste kl. 11.00
Taler: Gjestetaler

Tirsdag 31. mars
Formiddagstreff kl. 11.30
Andakt: Egil Sagen

Dette skjer på Fosen

Onsdag 22. januar
Andakt Råkvåg Sykehjem
kl. 16.00
Taler: Egil Sagen

Møte i Betel Sørfjorden
kl. 18.00
Taler: Egil Sagen

Onsdag 12. februar
Andakt Råkvåg Sykehjem
kl. 16.00
Taler: Egil Sagen

Møte i Betel Sørfjorden
kl. 18.00
Taler: Egil Sagen

Onsdag 11. mars
Andakt Råkvåg Sykehjem
kl. 16.00
Taler: Egil Sagen

Møte i Betel Sørfjorden
kl. 18.00
Taler: Egil Sagen

ÅRSMØTE 2019

Våre årsmøter avholdes i løpet av første kvartal hvert år. Da snakker vi sammen om hvordan det gikk for menigheten vår sist år. Gud sier at vi ikke skal kikke oss tilbake men se framover, og det gjør vi ved å se om det er noe vi kan gjøre annerledes for å oppfylle Hans plan med vår menighet.

Han har satt en lysestake i menigheten vår som betyr at vi har en oppgave som Han har med menigheten vår i Trondheim by, og ved å lytte til Hans ledelse kan vi oppnå det som ligger foran oss. Her kan vi være mange flere om å tenke på hva som er vår oppgave og komme med forslag.

Vi har mange svært dyktige medarbeidere i Guds rike som deltar aktivt i menigheten dag ut og dag inn, og gjør en utmerket jobb for at menigheten skal gå rundt. Og dette er et stort takke og bønne emne hver eneste dag.

Det er allikevel noen saker og ting vi må ha på plass siden vi er en baptistmenighet i samfunnet vårt. Vi må ha våre rapporter på plass, våre regnskaper, og vi må velge en ledelse for menigheten vår. Og vi må skjøtte vår økonomi så vidt godt at vi ikke kommer i økonomisk uføre, ved å legge våre budsjetter i forhold til de midler vi år om annet har til disposisjon.

Vi har en stor flott kirke som er menighetens hjem med mange rom og muligheter.

Den er gammel og krever mye for å framstå på en fin måte for alle som Herren sender til oss. Denne bygning må ha sitt oppsyn slik at den ikke forfaller og råtner under beina våre. Det er også ting vi snakker om på årsmøte og menighetsmøter.

Det er dessverre en kjensgjerning at oppmøte på vårt årsmøte og våre menighetsmøter er vært fallende de siste år, og nå er nede på et kritisk tall. Så lavt at vi ikke er i stand til å velge menighetens ledelse i følge våre statuetter. Vi skal jo, som nevnt, avgjøre en del ting som kanskje for noen synes kjedelig, men som i Herrens øyne er svært så viktig: at vi skjøtter hans menigheten på en god måte.

En avsluttende bemerkning: møt opp på vårt neste Årsmøte og vær derved med på å gjøre Herrens vilje.

Dato for årsmøtet 2020 er:
Det er mulig vi må ta opp de endelige regnskapstall på et menighetsmøte noe senere da endelige regnskapstall med revisjon som regel ikke foreligger før noe senere.

Ta med, fyll ut, lever!

Se etter *denne* flyeren for å søke om medlemskap i Trondheim Baptistmenighet!

www.trondheimbaptist.no

Harald S Mæhlum

Jakobs brev 1:12
Salig er den mann som holder ut i fristelse; for når han har stått sin prøve, skal han få livsens krone, som Gud har lovt dem som elsker Ham.

ARBEIDSGRENLEDERE I KIRKEN

SØNDAGSSKOLEN	Hanna D Dahl	telefon 977 82 288
FORMIDDAGSTREFF	Solveig Brøseth	telefon 970 80 147
DAMENE	Elisa Ytterdal Antonsen	telefon 452 59 966
	Synnøve Angen	telefon 950 36 509
BESØKSTJENESTEN	Bengta Götestam	telefon 412 92 732
LOVSANGSGRUPPEN	Hanna-Mari Novosad Mæhlum	telefon 953 39 466

POSTHYLLER

Vi minner om at det er satt opp posthyller i rommet der kopimaskinen står (bak dåpsbassenget). Der benyttes K4 nøkkel, og der kan man legge ting som følgende personer/funksjoner i kirken skal ha:

Forstander	**Formiddagstreff**
Damene	**Besøkstjenesten**
Lovsangsgruppen	**Tekniker**
Regnskap	**Økonomiutvalg**
Viseforstander	**Søndagsskolen**
TMCF	**Eiendomsutvalg**

Vi oppfordrer med dette alle til å bruke posthyllene og ikke minst huske å sjekke om det er noe til deg der!

Eldste i menigheten **Harald S. Mæhlum - Piotr Klenovski - Dan S. Mæhlum - Sang Uk Ceu Zinhlawng**

Kontortid mandag til torsdag fra klokken 09.00 til klokken 17.00

"Fleksibel tistedeværelse på kontoret i kirken disse dagene. Ring for avtale om du ønsker å treffe meg."

Besøks og postadresse Prinsensgate 2D, 7012 Trondheim

Pastor og forstander **Egil Sagen**
Telefon **482 84 665**

e-post pastor@trondheimbaptist.no

Frister for stoff til menighetbladet
1. kvartal: 20. nov. 2. kvartal: 10. mars
3. kvartal: 25. mai 4. kvartal: 5. sept.

Konto for skattefrie gaver **4200 03 39274**

Trondheim Baptistmenighet

et levende fellesskap grepet av Jesus Kristus

Julemessa 2019

Damenes

Føler oss velsignet over at så mange , også i år, kom til kirka for å høre Guds ord, kjøpe lodder, kose seg med kaffe, kaker og grøt, samtale med gamle og nye venner...
ja tilbringe en stund eller «hele» lørdagen i kirka vår.

Vi takker Gud for Hans velsignelse over dagen og kan med glede informere om at det kom inn over kr. 30.000,- (resultatet er enda ikke helt klart).

Hjertelig Takk!

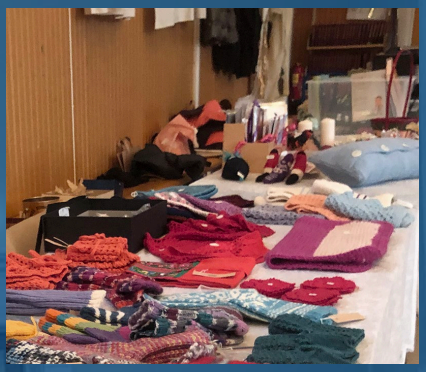

Evt. Retur Ved feil adresse

Prinsensgate 2D 7012 TRONDHEIM

Ta med, fyll ut, lever!

Se etter *denne* flyeren for å søke om medlemskap i Trondheim Baptistmenighet!

www.trondheimbaptist.no

«Fred etterlater Jeg dere, Min fred gir Jeg dere. Ikke som verden gir, gir Jeg dere. La ikke deres hjerte forferdes, og la det heller ikke gripes av frykt.»

Joh. 14.29

И вот, Я сказал вам о том , прежде нежели сбылось, дабы вы поверили, когда сбудется. Уже немного Мне говорить с вами; ибо идет князь мира сего, и во Мне не имеет ничего.

Joh. 14.29

Trondheim Baptistmenighet

et levende fellesskap grepet av Jesus Kristus

Takk for din støtte til menigheten

vipps 95082

Pastor og forstander Egil Sagen | **Telefon** 482 84 665

Eldste i menigheten Harald S. Mæhlum - Piotr Klenovski - Dan S. Mæhlum - Sang Uk Ceu Zinhlawng

www.trondheimbaptist.no | f.book trondheimbaptist | pastor@trondheimbaptist.no